系统盖

带有插塞接头，可连接光滑的电缆保护管

2101100105

- **机械固定方法（卡口）和密封方法（锁紧螺母）独立起作用。**
- **带止回机构的卡口系统，锁紧螺栓连接（防止自动打开）**
- **通过橡胶成型件进行弹性插塞连接（Øa 110和125mm）**

适用于填料密封装置和塑料法兰HSI150。 于连接光滑的电缆保护管。 用插接技术进行密封。

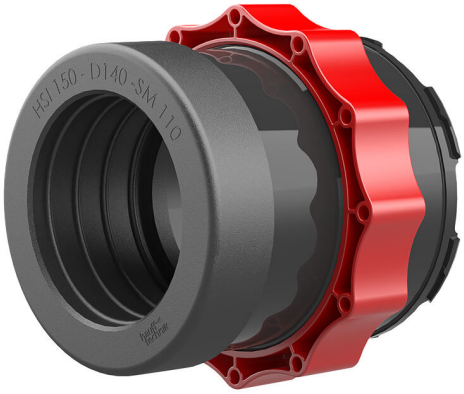

图片可能与所选产品不完全一致

产品数据

优势:

- 快速插接安装方式，无需使用其他的连接部件

特性:

- FHRK 认证

材料:

- 系统盖：聚碳酸酯
- 锁紧螺母：PC/PBT合金
- 橡胶插塞接头：EPDM，插塞接头：PVC-U

密封性:

- 气密和水密性最高0.5巴

图片

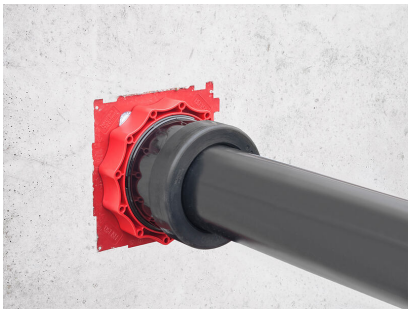

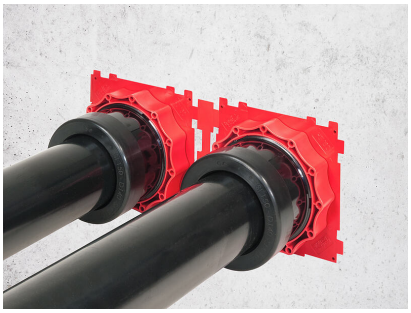

需要配件

铰接钩形扳手

Hauff-Technik GmbH & Co. KG
Robert-Bosch-Straße 9
89568 Hermaringen, GERMANY

Tel. +49 7322 1333-0
Fax +49 7322 1333-999

office@hauff-technik.de