Dubbel insatsram med beläggningsfläns

för ingjutning i betong

HSI150 1x4 K2 AF/400

Artikelnr: 2102070042, GTIN: 4052487219945

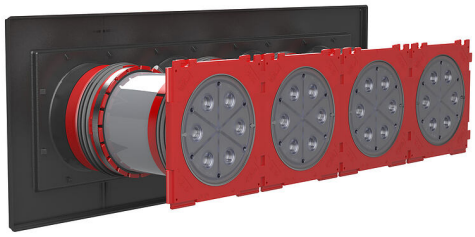

Bilden kan avvika från den valda produkten

- **Beläggningsfläns för beläggning med plastmodifierad bitumen**
- **beprövad lösning för användning i tätningssystem för nygjuten betong**
- **Paketordning 1x1 eller 1x4**
- **dubbelsidig kvalitetsmärkning: Täthet från fabrik. Kontrollmöjlighet vid oavsiktligt eller obehörigt öppnande av blindlocket**

För dubbelsidiga gas- och vattentäta anslutningar av systemtätningar för kablar eller kabelskyddsrör och stor flexibilitet vid senare användning.

FAKTA

Fördelar:

- möjlighet att ansluta systemtätning (t.ex. kabelskyddsrörsanslutning och kabeltätning) på båda sidor
- enkel montering i gjutform tack vare avsedda hål för fastsättning

Leveransomfattning:

- 2 trycktäta blindlock

Mått:

- Rammått 1x1 Paketordning: 340 × 340 mm
- Rammått 1x4 Paketordning: 970 × 340 mm
- Minsta väggtjocklek: 140 mm

Egenskaper:

- FHRK-certifierad

Tillämpningar:

- Vattenexponeringsklass DIN 18533: W1-E och W2.1-E
- Vattentät betong exponeringsklass 1 och 2

Material:

- Insatsram: ABS med 3-ribbad gummipackning i TPE
- Mellanrör: PVC
- Blindlock: ABS med tätning i TPE
- Beläggningsfläns: ABS

Täthet:

- gas- och vattentät till 2,5 bar
- radontät

EGENSKAPER

Väggtjocklek (mm):	400

BILDER

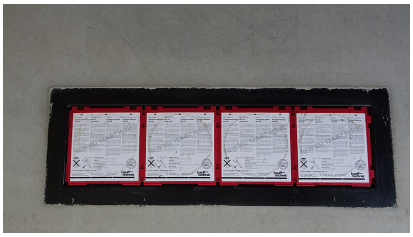

Hauff-Technik GmbH & Co. KG
Robert-Bosch-Straße 9
89568 Hermaringen, GERMANY

Tel. +49 7322 1333-0
Fax +49 7322 1333-999

office@hauff-technik.de