Tätningsinsats

Med insticks fodral för släta kabelskyddsrör

2101100105

- **mekanisk fixering (bajonett) och tätning (spännmuttrar) som fungerar oberoende av varandra**
- **Bajonettsystem med återflödesspärr och låsförskruvning (skydd mot öppning på egen hand)**
- **elastisk insticksanslutning med formad gummidel (Øa 110 och 125 mm)**

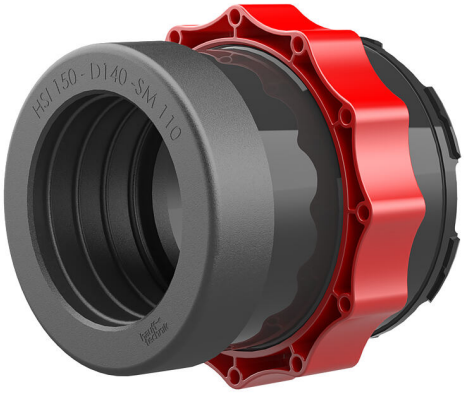

Bilden kan avvika från den valda produkten

För användning med insatsram och plastfläns HSI150. Za priključitev gladkih kabelskih zaščitnih cevi. Zatesnitev je izvedena z natično tehniko.

FAKTA

Fördelar:

- snabb insticksmontering utan ytterligare anslutningskomponenter

Egenskaper:

- FHRK-certifierad

Material:

- Tätningsinsats: Polykarbonat
- Spännmutter: PC/PBT-blandning
- Plugginanslutning av gummi EPDM resp. instickshylsa: PVC-U

Täthet:

- gas- och vattentät till 0,5 bar

BILDER

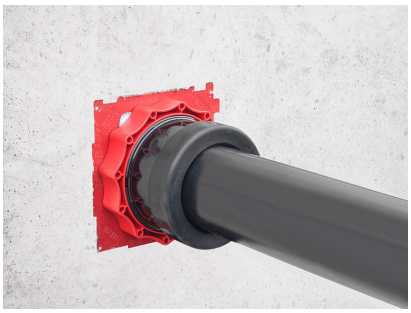

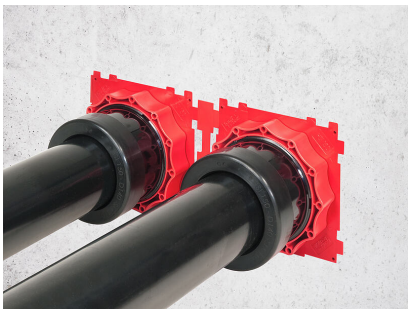

TILLBEHÖR KRÄVS

Gemensam huvudnyckel

Hauff-Technik GmbH & Co. KG
Robert-Bosch-Straße 9
89568 Hermaringen, GERMANY

Tel. +49 7322 1333-0
Fax +49 7322 1333-999

office@hauff-technik.de