copertura di sistema

Guarnizione di tenuta per cavi con tecnologia termoretraibile a caldo

HSI150 D1x80 WS

Cod. art.: 2101100010, GTIN: 4052487054966

- **il fissaggio meccanico (baionetta) e la guarnizione (dado di fissaggio) agiscono in maniera indipendente**
- **Sistema a baionetta con dispositivo di bloccaggio di ritorno e fissaggio con controdadi (sicurezza contro le aperture automatiche)**

Per l'uso nei passaggi impermeabili e nelle flangie di plastica HSI150. Le muffole termoretraibili offrono un'ampia gamma di campi d'applicazione e si restringono quando il bocchettone della copertura di sistema riscalda i cavi. I bocchettoni della copertura di sistema non utilizzati possono essere chiusi con gli appositi tappi.

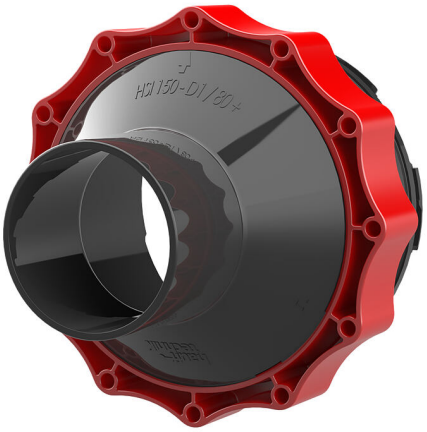

L'immagine può differire dal prodotto selezionato

FATTI

Vantaggi:

- numerosi campi d'applicazione
- restringimento ottimale grazie ai nastri di centraggio
- Guarnizione del cavo grazie all'adesivo termofusibile della muffola termoretraibile

Dotazione:

- Muffole termoretraibili
- Nastro di centraggio con HSI 150-D1/80 e HSI 150-D3/58

Proprietà:

- certificato da FHRK

Materiale:

- Copertura di sistema con bocchettone: policarbonato
- Dado di fissaggio: mix PC/PBT
- Muffola termoretraibile con adesivo termofusibile: poliolefina
- Nastro di centraggio: EPDM

Tenuta:

- a tenuta di gas e impermeabile fino a 2,5 bar

PROPRIETÀ

Ø bocchettoni (mm):	80
Numero di cavi/fluidi:	1
Campo di applicazione Øa cavo (mm):	25-78

IMMAGINI

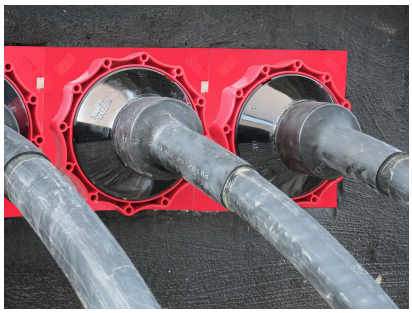

ACCESSORI NECESSARI

Chiave a bussola snodabile

Hauff-Technik GmbH & Co. KG
Robert-Bosch-Straße 9
89568 Hermaringen, GERMANY

Tel. +49 7322 1333-0
Fax +49 7322 1333-999

office@hauff-technik.de