

# Priključak za cijev

za priključivanje na krunski provrt, odnosno proturnu cijev

## KES150 MA160-172/140-163 SET

Br. artikla: 2125818000, GTIN: 4052487058278

Za priključivanje spiralnog crijeva Hateflex 14150 na krunske provrte odnosno proturne cijevi. Nastavak za cijev povezuje se sa crijevom putem manžete. Brtvljenje na zid vrši se pomoću dodatne prstenaste brtve.

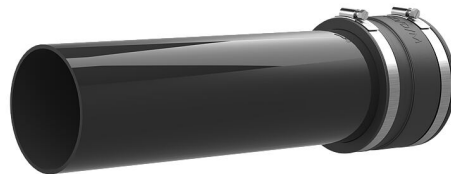

Slika može odstupati od odabranog proizvoda

## ČINJENICE

### Prednosti:

- mehanički stabilna, elastična priključna veza sa sistemskom manžetom
- stabilna cijev s plaštem prema debljini zida

### Opseg isporuke:

- Nastavak za cijev uključujući manžetu sa steznom trakom

### Dimenzije:

- Nastavak za cijev Øa: 160 mm
- duljina dijela nastavka za cijev koji strši oko 440 mm

### Materijal:

- Manžeta: EPDM
- Nastavak za cijev: PVC
- Stezne trake: W4

### Zabrtvljenost:

- plinotijesno i vodotijesno do 2,5 bara

# ZNAČAJKE

Artikl: Rohranschluss zur Adaption des  
Kunststoffspiralschlauches

## SLIKE



## POTREBAN JE PRIBOR



Komplet alata za KES-M