Boulon de raccord

HEA ASB M12 St-tzn

No. d'article: 1700110010, GTIN: 4052487044769

Pour vissage dans filetage de raccordement de passages de mise à la terre ou de points de raccordement à la terre. Il est possible par exemple de raccorder une cosse de câble via le boulon de raccord.

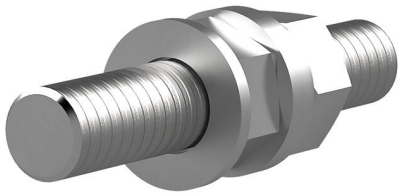

Le photo peut différer du produit sélectionné

INFORMATIONS

Dimensions:

- Longueur: 75 mm

Matériau:

- St37 galvanisé ou AISI 316L

PROPRIÉTÉS

Tige filetée: M12

Hauff-Technik GmbH & Co. KG
Robert-Bosch-Straße 9
89568 Hermaringen, GERMANY

Tel. +49 7322 1333-0
Fax +49 7322 1333-999

office@hauff-technik.de