

# Entrée individuelle pour bâtiment MIS

avec système d'injection de membrane

## MIS100D 1x58-64 Gas

No. d'article: 3030300100, GTIN: 4052487220224



- **Entrée de bâtiment universelle avec système d'injection de membrane pour perçages dans les types de murs les plus courants**
- **Sortie contrôlée de résine par flexible de membrane rainuré**



Le photo peut différer du produit sélectionné

## INFORMATIONS

### Avantages:

- Restauration non requise de l'étanchement de cave selon DIN 18533

### Contenu de la livraison:

- 1 unité d'emballage:
- 6 unités MIS 100/58-64

### Dimensions:

- Pour carottages Øi : 99 - 103 mm
- Pour épaisseurs de mur : de 240 à 600 mm

### Propriétés:

- certifié DVGW



## Domaine d'application:

- DIN 18533 W1-E, DIN 18533 W2.1-E
- Béton étanche, classe de sollicitation 1, Béton étanche classe de sollicitation 2
- Pour entrées de bâtiment combinées destinées au gaz, modèles Schuck et RMA DN 25

## Matériau:

- Élément de bride, rosace de raccordement mural, flexible de membrane : EPDM
- Tube de remplissage de résine : PE
- Dispositif de serrage rapide : polyamide renforcé de fibres de verre/ABS
- Ruban d'étanchéité : butyle

## Étanchéité:

- étanche au gaz et à l'eau jusqu'à 1,0 bar

## Tests/normes:

- DVGW VP 601

# PROPRIÉTÉS

|                                       |           |
|---------------------------------------|-----------|
| Nombre câbles/médium en tout:         | 1         |
| Nombre câbles/médium:                 | 1         |
| Convient pour une conduite de Ø (mm): | 58 - 64   |
| Épaisseur de paroi (mm):              | 240 - 600 |
| Unité d'emb.:                         | 6         |

# IMAGES

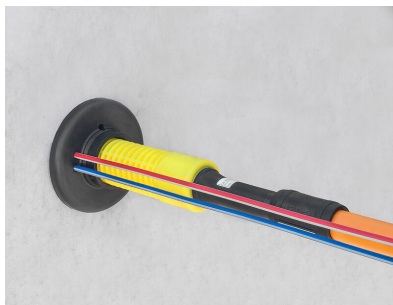
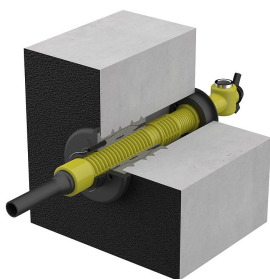

# ACCESSOIRES NÉCESSAIRES



Pistolet



Dispositif de serrage rapide MIS



Rosace de raccordement mural