Flexible spiralé en plastique pour système d’entrée de câbles

Hateflex14150/6000B

No. d’article: 3030366909, GTIN: 4052487233057

- **flexible spiralé en plastique souple (résistance à la pression au sommet de 745 N)**
- **avec les composants de raccordement correspondants, possibilité de créer un système d’entrée de câbles étanche à la pression (2,5 bars de pression extérieure)**

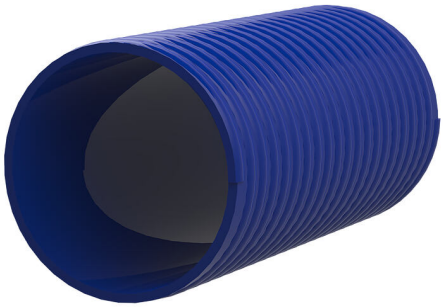

Le photo peut différer du produit sélectionné

Flexible spiralé en plastique souple et très résistant. Avec les composants de raccordement correspondants, possibilité de créer un système d’entrée de câbles étanche à la pression.

INFORMATIONS

Avantages:

- longueur de gaine sans manchon disponible jusqu’à 25 m
- Possibilité de montage sur le système de gaine vide
- avec surface intérieure lisse pour tirage de câbles en douceur

Contenu de la livraison:

- matériel bobiné de 25 m (livrable en longueurs spéciales de segments de 0,5 m)

Dimensions:

- Øi: 151 mm ± 1 mm
- Øa: 166 mm ± 1 mm

Propriétés:

- résistance à la pression au sommet : 745 N
- rayon de courbure minimum : 900 mm
- poids : 4500 g/m
- Température de pose de + 5 °C à + 50 °C
- avec surface intérieure lisse pour tirage de câbles en douceur
- résistant aux intempéries et aux UV, imputrescible
- Résistant aux saumures et à l'eau de mer

Matériau:

- PVC dur/PVC souple

Étanchéité:

- étanche au gaz et à l'eau jusqu'à 2,5 bars

PROPRIÉTÉS

Longueur (m): 6.0

IMAGES

Hauff-Technik GmbH & Co. KG
Robert-Bosch-Straße 9
89568 Hermaringen, GERMANY

Tel. +49 7322 1333-0
Fax +49 7322 1333-999

office@hauff-technik.de