Membran-Injektionssystem

für Gebäude mit oder ohne Keller

MIS40S 1x9-12 Set10

Artikel-Nr.: 3030380168, GTIN: 4052487229876

Abbildung kann vom ausgewählten Produkt abweichen

- **Universalhauseinführung mit Membran-Injektionssystem für Bohrungen in den gängigsten Wandarten**
- **kontrollierter Harzaustritt durch geschlitzten Membranschlauch**
- **schonende Abdichtung der Medienleitungen durch Dichtlippen**

Geeignet zur Schrägeinführung durch die Wand oder Bodenplatte.

FAKTEN

W1-E DIN18533 | WU2 DIN1045 | WU1 DIN1045

Vorteile:

- Schnellmontage in wenigen Minuten
- keine Wiederherstellung der Kellerabdichtung nach DIN 18533 notwendig

Lieferumfang:

- 1 Verpackungseinheit:
- 10 Stück MIS40S
- 10 Stück Wandabschlusselement
- 10 Stück 2-Komponentenharz RESINATOR, 150 ml
- 1 Stück Schnellspannvorrichtung MIS40 SVS

Maße:

- für Kernbohrungen Øi: 40 - 50 mm
- Baulänge: 1.300 mm

Anwendungsbereich:

- DIN 18533 W1-E
- WU-Beton Beanspruchungsklasse 1, WU-Beton Beanspruchungsklasse 2

Werkstoff:

- Flansch und Gegenlager: EPDM
- Harzeinfüllschlauch: PE
- Rohr: PVC-U
- Wandabschlusselement: Polycarbonat "flame resistant"
- Schnellspannvorrichtung: ABS

Dichtheit:

- gas- und wasserdicht bis 1,0 bar

EIGENSCHAFTEN

Anzahl Kabel/Medium:	1
geeignet für Medienrohr Øa (mm):	9 - 12
Baulänge (mm):	1300
Wandstärke (mm):	200 - 1.200

BILDER

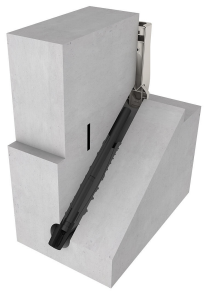

ZUBEHÖR NOTWENDIG

Kartuschenpistole

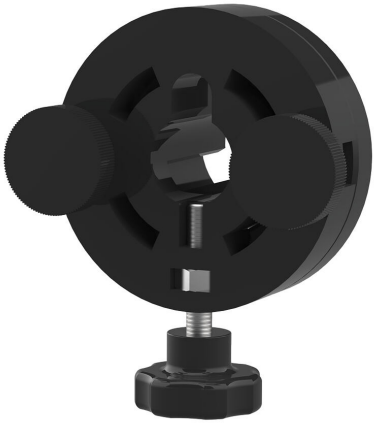

Schnellspannvorrichtung

Hauff-Technik GmbH & Co. KG
Robert-Bosch-Straße 9
89568 Hermaringen, GERMANY

Tel. +49 7322 1333-0
Fax +49 7322 1333-999

office@hauff-technik.de