Universelles Futterrohr

für jede Wandart

UFR200/240

Artikel-Nr.: 3030300259, GTIN: 4052487221320

- **Anarbeitungsflansch zur praktischen Anarbeitung von kunststoffmodifizierten Bitumendickbeschichtungen**
- **geprüfte Lösung zum Einsatz bei Frischbetonverbundsystemen**

Ermöglicht durch die Kombination von Anarbeitungsflansch und 3-Stegdichtungen die Abdichtung in allen Wandarten.

Abbildung kann vom ausgewählten Produkt abweichen

FAKTEN

FHRK QUALITY | W2.1-E DIN18533 | W1-E DIN18533 | WU2 DIN1045 | WU1 DIN1045

Vorteile:

- geringes Gewicht
- einfache Montage in der Schalung
- vor Ort ablängbar
- einsetzbar in alle Wandarten inklusive Elementbauweisen

Lieferumfang:

- 2 Stück Verschlussdeckel

Eigenschaften:

- FHRK-zertifiziert
- bruchunempfindlich, formstabil
- einbaufertig verschlossen

Anwendungsbereich:

- DIN 18533 W1-E, DIN 18533 W2.1-E
- WU-Beton Beanspruchungsklasse 1, WU-Beton Beanspruchungsklasse 2

Werkstoff:

- Rohr: PVC-U
- Anarbeitungsflansch: ABS
- 3-Stegdichtungen: EPDM
- Verschlussdeckel: PE

Dichtheit:

- gas- und wasserdicht

EIGENSCHAFTEN

D1 (mm):	200
D2 (mm):	214
D4 (mm):	311
D3 (mm):	336
Länge (mm):	240
VPE:	5

BILDER

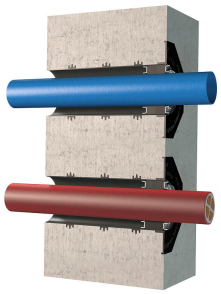

Hauff-Technik GmbH & Co. KG
Robert-Bosch-Straße 9
89568 Hermaringen, GERMANY

Tel. +49 7322 1333-0
Fax +49 7322 1333-999

office@hauff-technik.de