Universelles Futterrohr

für jede Wandart

UFR250/365

Artikel-Nr.: 2800250365, GTIN: 4052487155571

- **Anarbeitungsflansch zur praktischen Anarbeitung von kunststoffmodifizierten Bitumendickbeschichtungen**
- **geprüfte Lösung zum Einsatz bei Frischbetonverbundsystemen**
- **mit drei Dichtebenen in allen Wandarten einsetzbar**

Ermöglicht durch die Kombination von Anarbeitungsflansch und 3-Stegdichtungen die Abdichtung in allen Wandarten. Zum bündigen Einbetonieren beidseitig einbaufertig verschlossen.



Abbildung kann vom ausgewählten Produkt abweichen

Fakten

Vorteile:

- geeignet für den Einsatz von Standard-Ringraumdichtungen
- einsetzbar bei Elementbauweise
- Sonderlängen auf Anfrage
- vor Ort ablängbar
- Dichtebenen vor Ort anpassbar
- geringes Gewicht
- einfache Montage in der Schalung

Lieferumfang:

- 1 Stück Futterrohr mit Anarbeitungsflansch
- 3 Stück 3-Stegdichtungen
- 2 Stück Verschlussdeckel

Maße:

- Anarbeitungsflansch umlaufend: 50 mm

Eigenschaften:

- FHRK-zertifiziert
- einbaufertig verschlossen
- formstabil
- bruchunempfindlich

Anwendungsbereich:

- Wasserbeanspruchungsklasse DIN 18533: W1-E und W2.1-E
- WU-Richtlinie: Beanspruchungsklasse 1 und 2

Werkstoff:

- Rohr: PVC-U
- Anarbeitungsflansch: ABS
- 3-Stegdichtungen: EPDM
- Verschlussdeckel: PE

Dichtheit:

- gas- und wasserdicht

Eigenschaften

Futterrohr $Ø_i$ (mm):	250
Futterrohr $Ø_a$ (mm):	264
Flansch Kantenmaß (mm):	416
Flansch Flächenmaß (mm):	384
Länge (mm):	365
VPE:	1

Maßzeichnung

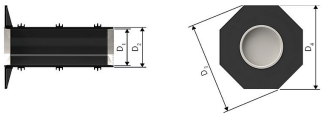

Bilder



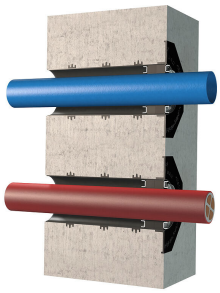



Hauff-Technik GmbH & Co. KG
Robert-Bosch-Straße 9
89568 Hermaringen, GERMANY

Tel. +49 7322 1333-0
Fax +49 7322 1333-999

office@hauff-technik.de